



## ICE MAKER MACHINE MODEL ARC-IMSL500

## MODEL: **ARC-IMSL500**



Mesin Pembuat Es dari Arctic tipe ARC-IMSL500 dirancang untuk menghasilkan es batu berbentuk kubus dengan performa tinggi, daya tahan lama, dan kemudahan perawatan. Cocok untuk restoran, kafe, hotel, dan usaha makanan serta minuman lainnya.

### FITUR:

- Memiliki penampung es berkapasitas 250 Kg, serta mampu menghasilkan es sebanyak 500 kg/24 jam.
- Hemat listrik, karena konsumsi daya listrik operasional sebesar 3300 Watt serta dilengkapi dengan refrigeran tipe R290 yang ramah terhadap lingkungan.
- Memiliki layar kontrol digital pada bagian depan mesin untuk mempermudah pengoperasian.
- Pembuatan es dapat diatur ketebalannya dan dijadwalkan terlebih dahulu tanpa perlu menunggu.
- Memiliki sistem water shortage protection berfungsi sebagai fitur perlindungan yang secara otomatis menghentikan operasi mesin ketika pasokan air tidak mencukupi
- Aman & efisien dengan desain aliran udara ke depan & keluar.
- Mesin hemat energi yang akan berhenti beroperasi ketika tidak ada air, menghindari penggunaan listrik yang sia-sia.
- Mesin bekerja dengan suara yang sangat senyap (64dB).
- memiliki indikator atau alarm yang memberi tahu pengguna bahwa pasokan air perlu diperiksa atau diisi ulang.
- Body unit yang terbuat dari stainless steel dengan tutup fiber pada penampung.

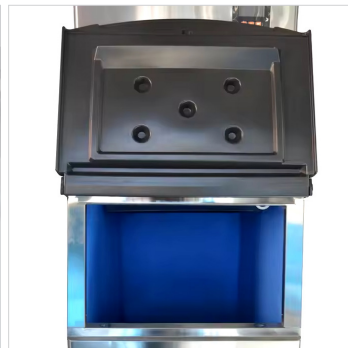
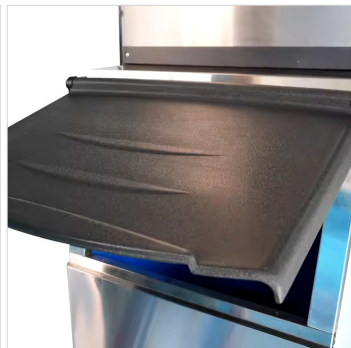

### PT MULTI FLASHINDO KARISMA

#### □ JAKARTA:

Jl. Hayam Wuruk 114 Blok A No.4,  
Maphar. Jakarta - Indonesia 11160  
Phone: +62 21 626 8758  
Whatsapp: +62 811 9144 617  
Email: sales.dept@mfk.co.id

#### □ SURABAYA:

Jl. Saroni Jiwo No.4, Prapen  
Surabaya - Indonesia 60299  
Phone: +62 31 847 1460  
Whatsapp: +62 811 9611 2726  
Email: surabaya@mfk.co.id

#### □ BALI:

Jl. Sunset Road No.108b, Kec. Kuta  
Kab. Badung. Bali - Indonesia 80361  
Phone: +62 361 934 2633  
Whatsapp: +62 811-1992-5492  
Email: sales.bali@mfk.co.id

#### □ SERVICE CENTER:

Jl. Kamal Raya No.9 Unit G. RT01/ RW06  
Tegal Alur. Cengkareng - Indonesia 11820  
Phone: +62 21 2255 3967  
Whatsapp: +62 811 9144 614  
Email: service.center@bumi.group



**SPESIFIKASI:**

KATEGORI	IMSL500
Dimensi (p x l x t)	1040 x 760 x 1825 mm
Kapasitas Produksi (Kg/24 Hour)	500 Kg
Kapasitas Penyimpanan	250 Kg
Power	3300 Watt
Voltase	110 / 60 - 220 / 50 / 60 V/Hz
Tipe Refrigeran	R290 / R404a
Berat	175 Kg

**DIMENSI:**

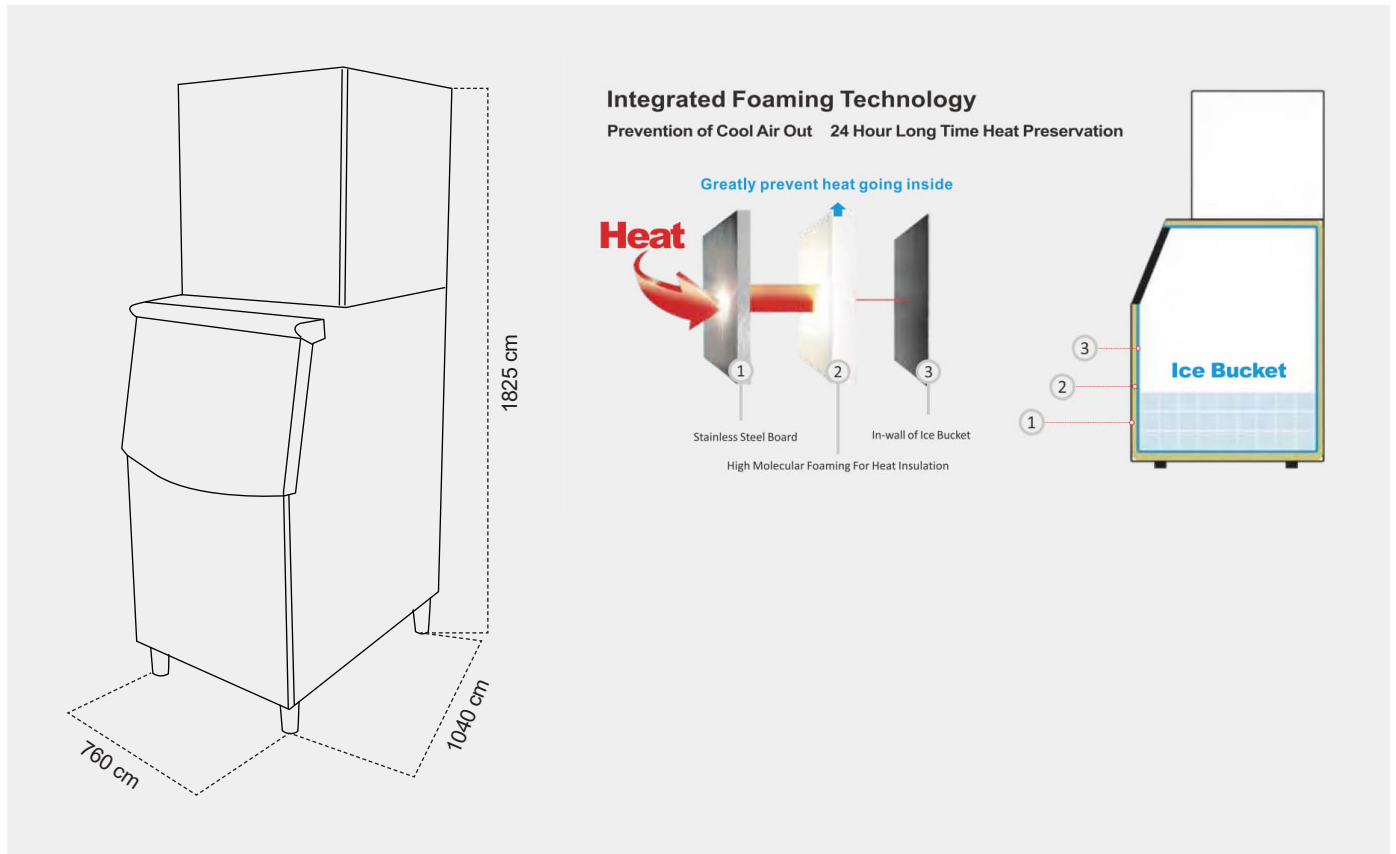

**PT MULTI FLASHINDO KARISMA**

**JAKARTA:**

Jl. Hayam Wuruk 114 Blok A No.4,  
Maphar. Jakarta - Indonesia 11160  
Phone: +62 21 626 8758  
Whatsapp: +62 811 9144 617  
Email: sales.dept@mfk.co.id

**SURABAYA:**

Jl. Saroni Jiwo No.4, Prapen  
Surabaya - Indonesia 60299  
Phone: +62 31 847 1460  
Whatsapp: +62 811 9611 2726  
Email: surabaya@mfk.co.id

**BALI:**

Jl. Sunset Road No.108b, Kec. Kuta  
Kab. Badung. Bali - Indonesia 80361  
Phone: +62 361 934 2633  
Whatsapp: +62 811-1992-5492  
Email: sales.bali@mfk.co.id

**SERVICE CENTER:**

Jl. Kamal Raya No.9 Unit G. RT01/ RW06  
Tegal Alur. Cengkareng - Indonesia 11820  
Phone: +62 21 2255 3967  
Whatsapp: +62 811 9144 614  
Email: service.center@bumi.group