



COMMERCIAL CUBE SHAPE ICE MACHINE - SF500 (SERI ELEKTRIK)

MODEL: **SF500**



Commercial cube shape ice machine adalah produk terbaru dari ARCTIC yang dirancang untuk membuat es batu. Mesin ini memiliki desain modern dan elegan, serta dilengkapi dengan berbagai fitur untuk membuat model atau kombinasi ice cream.

FITUR:

- Kapasitas Hopper 6 liter dan telah terbuat dari bahan Stainless Steel 304, dan desain kemiringan hopper membuatnya mudah dibersihkan.
- Tersedia berbagai kapasitas produksi 18-30 Liter ice cream per jam.
- Tersedia Layar display 5 Inch dengan model analog digital, dengan memberikan informasi penting seperti jumlah pengeluaran, kekerasan, suhu hopper & silinder fungsi praktis seperti alarm jika kekurangan bahan dan pembersihan sekali klik juga telah terdapat dalam tampilan layar.
- Mode perintah menggunakan Touch Pad untuk menjalankan program pada setiap mesin.
- Terdapat tombol khusus yang berfungsi untuk menyalakan kompresor sehingga membantu pembekuan silinder lebih cepat setelah mesin standby pada waktu yang lama.
- Saat unit digunakan suara yang dihasilkan sangat senyap 64Db
- Memiliki design yang sangat detail dan telah diperhitungkan demi kenyamanan penggunaan seperti: handle tuas yang ergonomis, grid ventilasi dapat dilepas & dilengkapi pembuangan kondensat.
- Body unit yang ramping sehingga tidak perlu membutuhkan space yang besar dan cocok diletakan di mana saja.
- Tersedia berbagai pilihan warna menarik.

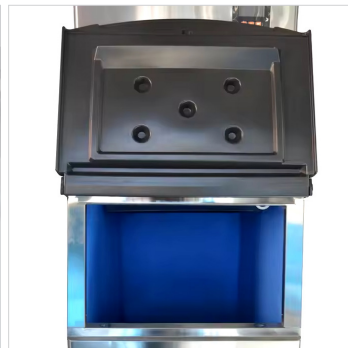
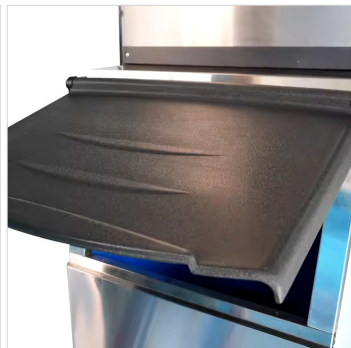

PT MULTI FLASHINDO KARISMA

□ JAKARTA:

Jl. Hayam Wuruk 114 Blok A No.4,
Maphar. Jakarta - Indonesia 11160
Phone: +62 21 626 8758
Whatsapp: +62 811 9144 617
Email: sales.dept@mfk.co.id

□ SURABAYA:

Jl. Saroni Jiwo No.4, Prapen
Surabaya - Indonesia 60299
Phone: +62 31 847 1460
Whatsapp: +62 811 9611 2726
Email: surabaya@mfk.co.id

□ BALI:

Jl. Sunset Road No.108b, Kec. Kuta
Kab. Badung. Bali - Indonesia 80361
Phone: +62 361 934 2633
Whatsapp: +62 811-1992-5492
Email: sales.bali@mfk.co.id

□ SERVICE CENTER:

Jl. Kamal Raya No.9 Unit G. RT01/ RW06
Tegal Alur. Cengkareng - Indonesia 11820
Phone: +62 21 2255 3967
Whatsapp: +62 811 9144 614
Email: service.center@bumi.group



SPESIFIKASI:

KATEGORI	SF500
Dimensi (p x l x t)	760 x 1040 x 1900 mm
Capacity Production (Kg/24 Hour)	500 Kg
Test Environment Temperature	21°C/10°C
Power 220V/ 50 HZ	3300 W
Coolant	R404a
Storage Capacity	250 Kg
Berat	175 Kg

DIMENSI:

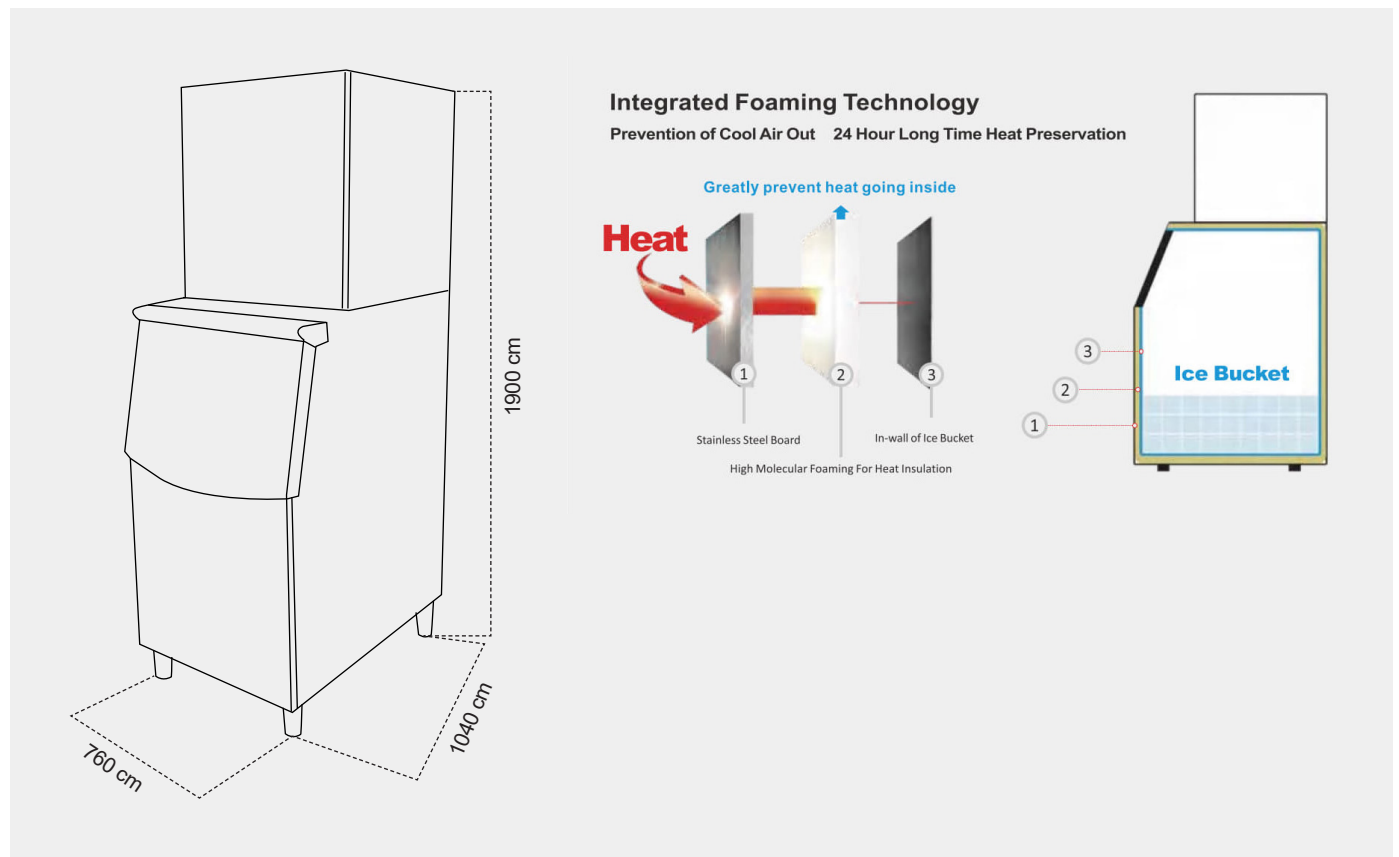

PT MULTI FLASHINDO KARISMA

□ JAKARTA:

Jl. Hayam Wuruk 114 Blok A No.4,
Maphar. Jakarta - Indonesia 11160
Phone: +62 21 626 8758
Whatsapp: +62 811 9144 617
Email: sales.dept@mfk.co.id

□ SURABAYA:

Jl. Saroni Jiwo No.4, Prapen
Surabaya - Indonesia 60299
Phone: +62 31 847 1460
Whatsapp: +62 811 9611 2726
Email: surabaya@mfk.co.id

□ BALI:

Jl. Sunset Road No.108b, Kec. Kuta
Kab. Badung. Bali - Indonesia 80361
Phone: +62 361 934 2633
Whatsapp: +62 811-1992-5492
Email: sales.bali@mfk.co.id

□ SERVICE CENTER:

Jl. Kamal Raya No.9 Unit G. RT01/ RW06
Tegal Alur. Cengkareng - Indonesia 11820
Phone: +62 21 2255 3967
Whatsapp: +62 811 9144 614
Email: service.center@bumi.group